

ΟΔΗΓΙΕΣ ΕΝΕΡΓΟΠΟΙΗΣΗΣ ΣΥΜΒΟΛΑΙΟΥ ΝΕΩΝ ΕΚΔΟΣΕΩΝ & ΝΕΩΝ ΥΠΟΣΥΣΤΗΜΑΤΩΝ

Για την ενεργοποίηση νέων υποσυστημάτων ή ανανέωσης ετήσιας σύμβασης τα βήματα που θα πρέπει να ακολουθήσουμε είναι τα εξής:

Κατά την εισαγωγή της εφαρμογής στο κάτω μέρος δεξιά εμφανίζεται η επιλογή **Action Center**.

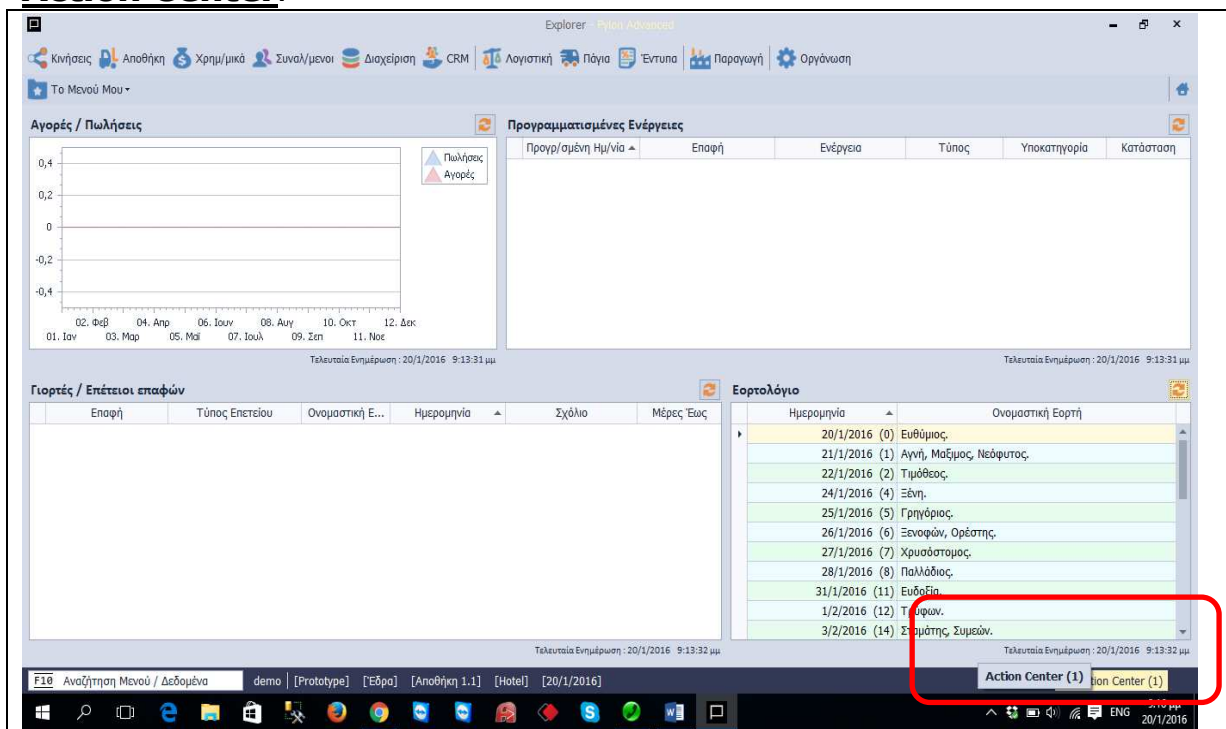

Επιλέγοντας το Action Center ή αλλιώς Κέντρο Ενεργειών εμφανίζονται οι αντίστοιχες ενέργειες:

Επιλέγουμε την ενέργεια **ΣΧΕΤΙΚΑ**

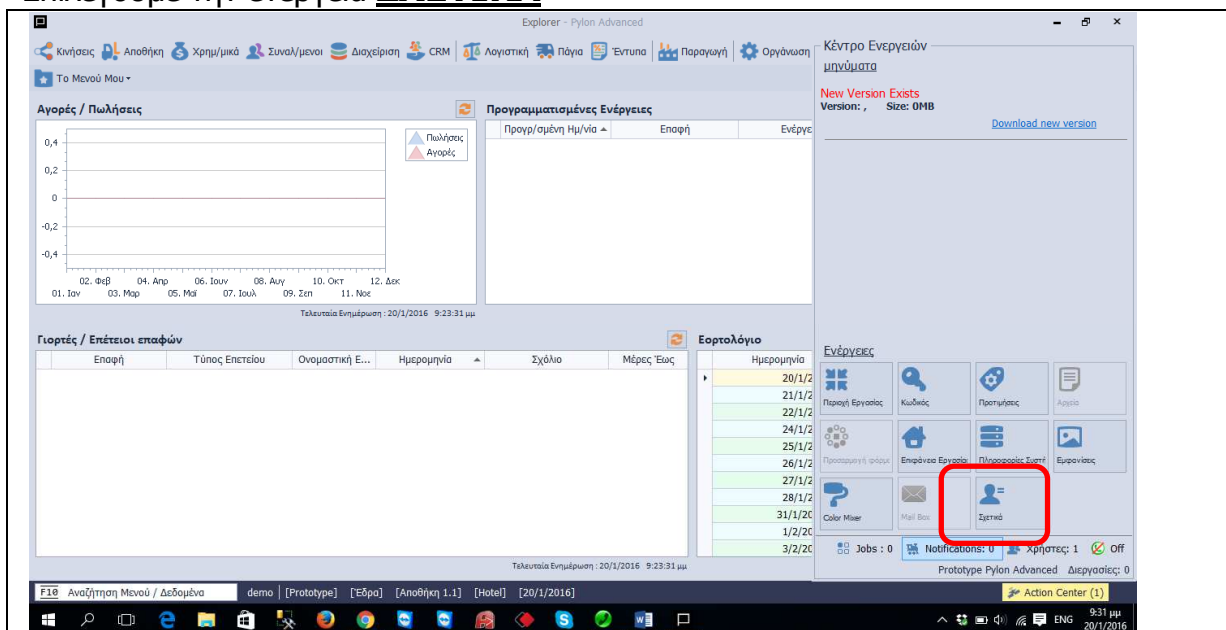

Εμφανίζεται η επιλογή **Ενέργειες** όπου και το επιλέγουμε

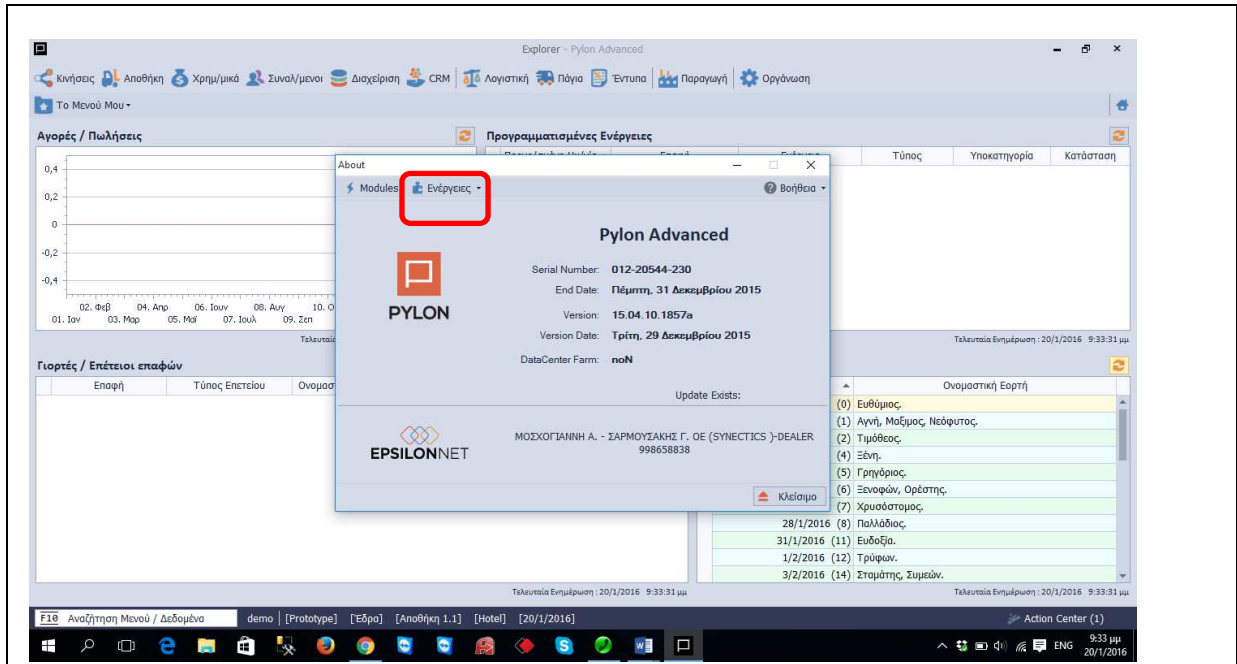

Τα επόμενα βήματα είναι:

Επιλέγουμε Νέα Άδεια όταν πρόκειται για Νέα Άδεια χρήσης εφαρμογής

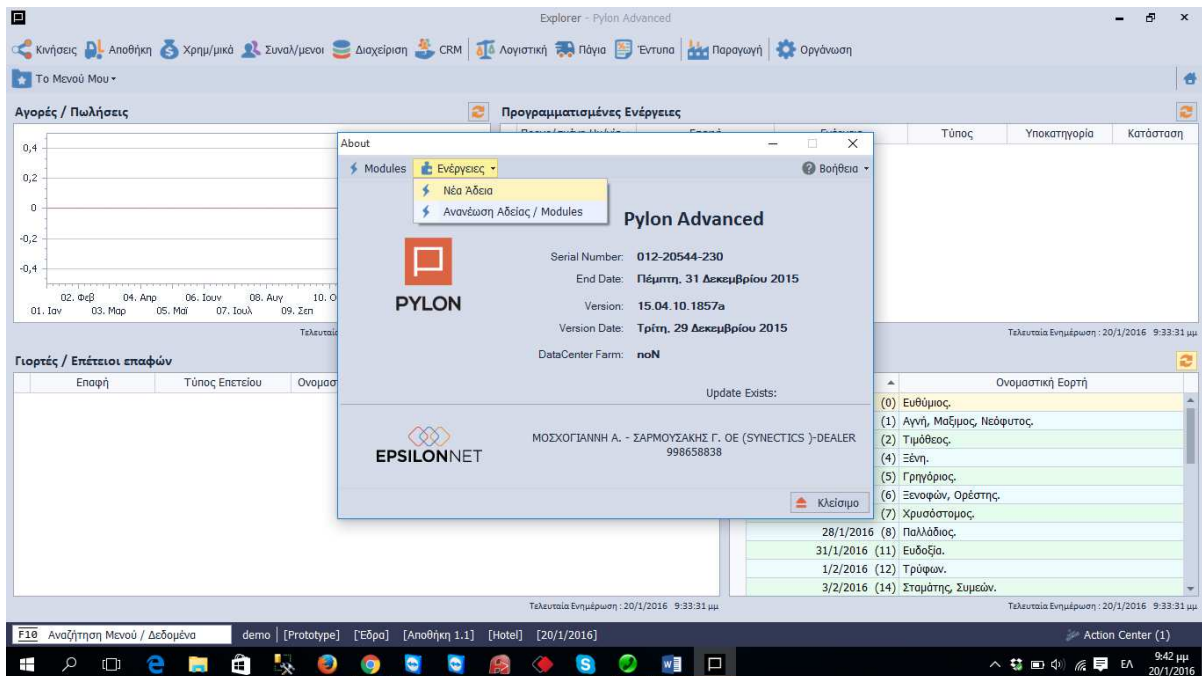

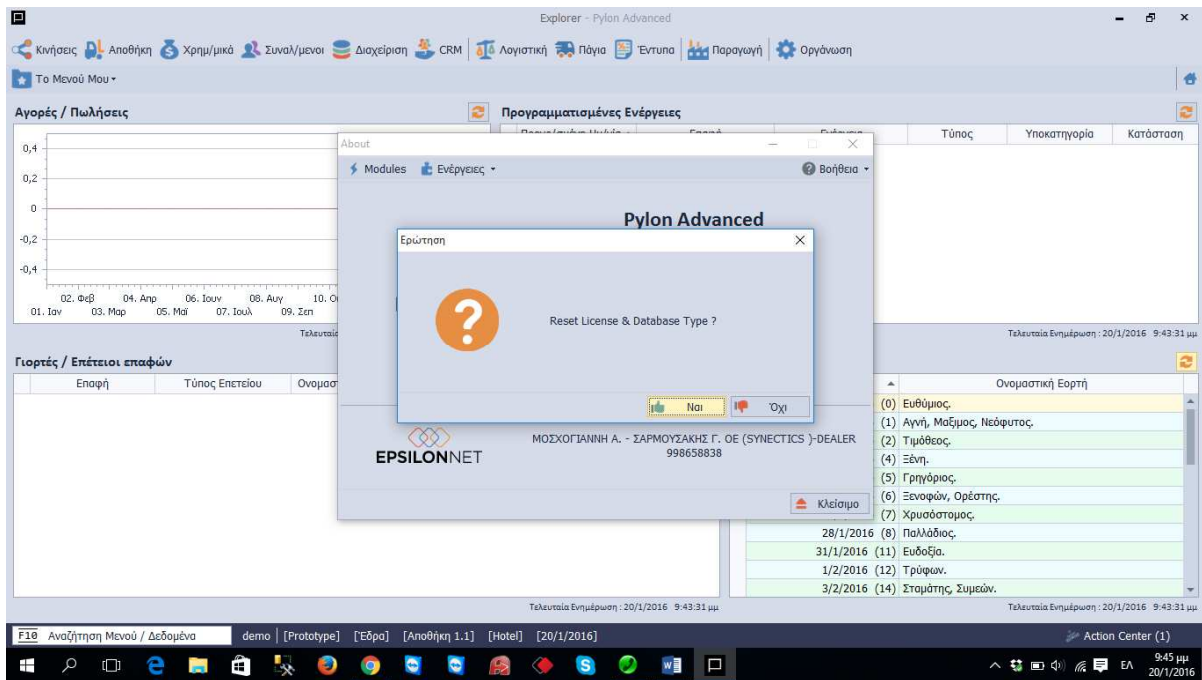

και αποδοχή.

Επιλέγουμε Ανανέωση Αδειας/Modules όταν πρόκειται για Ανανέωση Αδειας και Modules της εφαρμογής

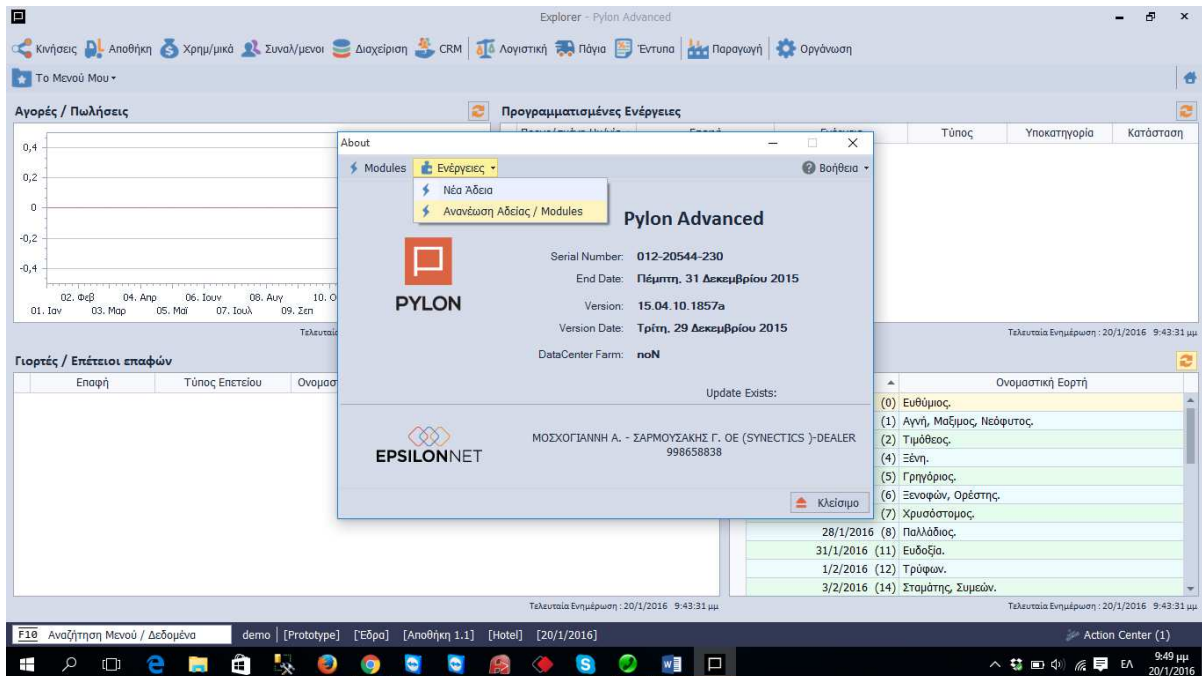

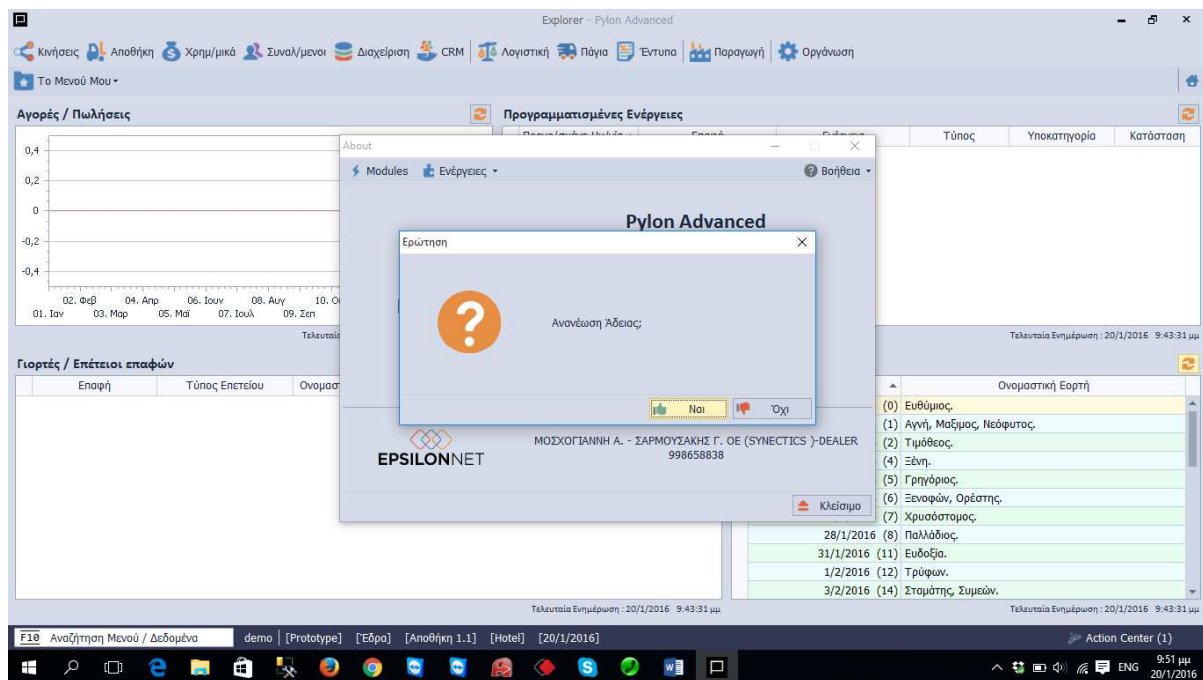

The screenshot displays the Pylon Advanced software interface. A central dialog box titled "Pylon Advanced" is open, asking for license activation. The dialog contains the following text:

Ερώτηση

Ανανέωση άδειας;

Buttons:

Below the dialog, the company information is visible:

ΕPSILONNET
 ΜΟΣΧΟΓΙΑΝΝΗ Α. - ΣΑΡΜΟΥΣΑΚΗΣ Γ. ΟΕ (SYNECTICS) - DEALER
 998658838

The background interface shows a navigation menu with options like "Κινήσεις", "Αποθήκη", "Χρημ/μικά", "Συναλ/μενοι", "Διαχείριση", "CRM", "Λογιστική", "Πάγια", "Έντυπα", "Παραγωγή", and "Οργάνωση". The main area is divided into sections: "Αγορές / Πωλήσεις" with a line graph, "Προγραμματισμένες Ενέργειες" with a table, and "Γιορτές / Επέτειοι επαφών" with a list of contacts and dates.

και αποδοχή.