



Το Entersoft Mobile® ενσωματώνει ένα πλήρες υποσύστημα Mobile Device Management

Η διαχείριση των συσκευών είναι ένας γενικός όρος που περιλαμβάνει θέματα όπως, registration, ασφάλεια, σύνδεση του χρήστη, δικαιώματα χρήσης, διασύνδεση με το Active Directory της επιχείρησης, έκδοση λειτουργικού συστήματος (OS) και των αντίστοιχων patches, περιφερειακό λογισμικό (mail, document & office apps) και τέλος τη διαχείριση των επιχειρησιακών εφαρμογών που εγκαθίστανται στις συσκευές. Η διαχείριση των συσκευών ανεξάρτητα από το πλήθος τους είναι εξαιρετικής σημασίας δεδομένου ότι η έλλειψη λύσεων MDM ή η ανεπαρκής κάλυψη τους από τις mobile εφαρμογές αποτελεί έναν από τους πιο συχνούς λόγους αποτυχίας των έργων mobile στις επιχειρήσεις.

Το Entersoft Mobile® περιλαμβάνει ένα ευρύ σύνολο εφαρμογών σε όλες τις πλατφόρμες (iOS, Android, Windows), Sales Force Automation, Merchandising, Field Service, Retail Sales Assistant, MIS360°. Το Entersoft Mobile® **ενσωματώνει** ένα πλήρες υποσύστημα Mobile Device Management που απλοποιεί τις διαδικασίες διαχείρισης των συσκευών και προσφέρει στο IT της επιχείρησης άμεση, real-time πρόσβαση και πληροφόρηση για τη δραστηριότητα της κάθε συσκευής.

Η έλλειψη MDM λύσεων ή η ανεπαρκής κάλυψη τους από τις mobile εφαρμογές αποτελεί έναν από τους πιο συχνούς λόγους αποτυχίας των έργων mobile στις επιχειρήσεις

MDM, ενσωματωμένο και πλήρως ενοποιημένο στις Entersoft Mobile® εφαρμογές

Διαχειρίζεται ενιαία μέσα από το ίδιο το περιβάλλον του το σύνολο των **σταθμών εργασίας**, των **χρηστών** και των **εφαρμογών** και όχι μόνο των **συσκευών**.

- Μειώνει σημαντικά το κόστος αρχικής κτήσης της mobile εφαρμογής, διότι δεν απαιτεί την προμήθεια και εγκατάσταση εξειδικευμένου λογισμικού MDM
- Μειώνει σημαντικά το καθημερινό κόστος διαχείρισης των mobile εφαρμογών και των συσκευών
- Παρέχει real-time πληροφόρηση σε εύρος και βάθος για όλα τα συμβάντα στα πλαίσια των εφαρμογών που εκτελούν, προλαμβάνοντας λάθη που αφορούν και στο Business και όχι μόνο στις συσκευές
- Παρέχει ένα φιλικό και εύκολο περιβάλλον εργασίας και διαχείρισης για την διεκπεραίωση όλων των εργασιών που αφορούν στις συσκευές και το λογισμικό τους
- Συνδυάζει το σύνολο των πληροφοριών που αφορούν την συσκευή και το χρήστη παρέχοντας πλήρη οπτική 360° από τα «τεχνικά» μέχρι τα «επιχειρηματικά» αποτελέσματα της κάθε συσκευής
- Διαχειρίζεται απεριόριστο αριθμό συσκευών, διαφορετικών τύπων και λειτουργικών συστημάτων.



| Κωδικός | Περιγραφή | Τρόπος κατα... | Ανεκ... | Χρήστης | Πωλητής | Πόρος | Τελ.γλωσσική έκδοση | Κατάσταση | Εφαρμογή | Ημ/νία δημιουργ... |
|----------|-----------|----------------|---------|-----------------|------------------|---------------|---------------------|-------------|----------------|--------------------|
| DevID079 | DevID079 | Καταγραφή ... | | user079-user079 | sal079-user07... | res079-res079 | | Προς αρχ... | Παλ/Λειτουργία | 24/07/2012 ... |
| DevID080 | DevID080 | Καταγραφή ... | | user080-user080 | sal080-user08... | res080-res080 | | Προς αρχ... | Παλ/Λειτουργία | 24/07/2012 ... |
| DevID081 | DevID081 | Καταγραφή ... | | user081-user081 | sal081-user08... | res081-res081 | | Προς αρχ... | Παλ/Λειτουργία | 24/07/2012 ... |
| DevID082 | DevID082 | Καταγραφή ... | | user082-user082 | sal082-user08... | res082-res082 | | Προς αρχ... | Παλ/Λειτουργία | 24/07/2012 ... |
| DevID083 | DevID083 | Καταγραφή ... | | user083-user083 | sal083-user08... | res083-res083 | | Προς αρχ... | Παλ/Λειτουργία | 24/07/2012 ... |
| DevID084 | DevID084 | Καταγραφή ... | | user084-user084 | sal084-user08... | res084-res084 | | Προς αρχ... | Παλ/Λειτουργία | 24/07/2012 ... |
| DevID085 | DevID085 | Καταγραφή ... | | user085-user085 | sal085-user08... | res085-res085 | | Προς αρχ... | Παλ/Λειτουργία | 24/07/2012 ... |
| DevID086 | DevID086 | Καταγραφή ... | | user086-user086 | sal086-user08... | res086-res086 | | Προς αρχ... | Παλ/Λειτουργία | 24/07/2012 ... |
| DevID087 | DevID087 | Καταγραφή ... | | user087-user087 | sal087-user08... | res087-res087 | | Προς αρχ... | Παλ/Λειτουργία | 24/07/2012 ... |
| DevID088 | DevID088 | Καταγραφή ... | | user088-user088 | sal088-user08... | res088-res088 | | Προς αρχ... | Παλ/Λειτουργία | 24/07/2012 ... |
| DevID089 | DevID089 | Καταγραφή ... | | user089-user089 | sal089-user08... | res089-res089 | | Προς αρχ... | Παλ/Λειτουργία | 24/07/2012 ... |
| DevID090 | DevID090 | Καταγραφή ... | | user090-user090 | sal090-user09... | res090-res090 | | Προς αρχ... | Παλ/Λειτουργία | 24/07/2012 ... |
| DevID091 | DevID091 | Καταγραφή ... | | user091-user091 | sal091-user09... | res091-res091 | | Προς αρχ... | Παλ/Λειτουργία | 24/07/2012 ... |
| DevID092 | DevID092 | Καταγραφή ... | | user092-user092 | sal092-user09... | res092-res092 | | Προς αρχ... | Παλ/Λειτουργία | 24/07/2012 ... |
| DevID093 | DevID093 | Καταγραφή ... | | user093-user093 | sal093-user09... | res093-res093 | | Προς αρχ... | Παλ/Λειτουργία | 24/07/2012 ... |

Οθόνη διαχείρισης συγκεκριμένης συσκευής αναθετημένη σε συγκεκριμένο πόρο.

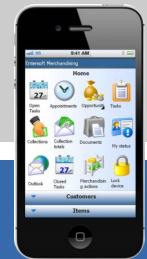
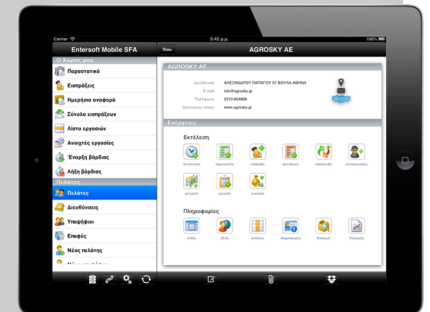

Άμεση Εικόνα για κάθε Χρήστη και Συσκευή

Για παράδειγμα, στο Entersoft Mobile® SFA με ένα click ο backoffice χρήστης έχει άμεση εικόνα για κάθε χρήστη και συσκευή για θέματα όπως, τελευταία φορά & διάρκεια λήψης ή και αποστολής δεδομένων, πλήρη αρχεία log για όλες τις επικοινωνίες, τα προβλήματα που αντιμετωπίστηκαν και τις εργασίες που εκτέλεσε η κάθε συσκευή.

Επιπρόσθετα, βάσει δικαιωμάτων ασφάλειας, ο IT χρήστης μπορεί να δώσει εντολή στην συσκευή να λάβει ή να στείλει δεδομένα, να αναβαθμίσει την εφαρμογή που τρέχει στην συσκευή, ανεξάρτητα από τον τύπο της συσκευής, (iPhone, iPad, Android Phones & Tablets, Windows Phones, Windows Mobile, Windows 8). Μπορεί να ενεργοποιήσει ή να απενεργοποιήσει συσκευές σε ό,τι αφορά στη χρήση των εφαρμογών, να «καταστρέψει» τα δεδομένα μίας συσκευής, να αλλάξει εύκολα την παραμετροποίηση των εφαρμογών στις συσκευές με άμεση ενεργοποίηση, αλλά και να πραγματοποιήσει πολλές διαχειριστικές και ελεγκτικές εργασίες. Οι περισσότερες από αυτές τις ενέργειες μπορούν να εκτελεστούν αυτόματα χωρίς την παρέμβαση του mobile χρήστη.

Το ενσωματωμένο Mobile Device Management υποσύστημα των Entersoft Mobile® εφαρμογών αποτελεί σημαντικό πλεονέκτημα επιτυχούς υιοθέτησης των mobile εφαρμογών σε μια επιχείρηση και ένα δυνατό εργαλείο στην υπηρεσία τόσο του IT τμήματος όσο και των διευθύνσεων της επιχείρησης που το χρησιμοποιούν, με σημαντικότερη μείωση του κόστους καθημερινής παρακολούθησης και λειτουργίας.

Entersoft Mobile®

Οι εφαρμογές mobile της Entersoft βοηθούν τη σύγχρονη επιχείρηση να οργανώσει και να ελέγξει τη δραστηριότητά της και τις σχέσεις της με την αγορά, επιτρέποντας στα στελέχη της να ολοκληρώνουν το έργο τους έχοντας στη διάθεσή τους παντού, τις ευκολίες που απολαμβάνουν και στο γραφείο τους.

Τα προηγμένα τεχνολογικά χαρακτηριστικά του Entersoft Mobile® το ενισχύουν με το υπάρχον ERP ή και CRM, πληροφοριακό σύστημα της εταιρείας, ενισχύοντας την αποδοτικότητά του.

Η Σουίτα εφαρμογών Entersoft Mobile® περιλαμβάνει:

- Entersoft Mobile® SFA
Sales Force Automation
- Entersoft Mobile® Field Marketing
Merchandizing & Questionnaires
- Entersoft Mobile® Retail Sales Assistant
- Entersoft Mobile® Field Service
- Entersoft Mobile® MIS 360°

Αυτόνομες εφαρμογές για smartphones & tablets, στις πλατφόρμες iOS, Windows Mobile 6.5, Windows Phone7, Windows 8 & Android, για εγκατάσταση σε τοπική υποδομή ή στο cloud, με άδεια χρήσης ή ως SaaS.



Μάθετε περισσότερα για τις δυνατότητες που σας προσφέρουν οι Entersoft Mobile® εφαρμογές.

Επικοινωνήστε μαζί μας στα
210.9525.001, 2310.804.840 ή στο sales@entersoft.gr