

# Οδηγίες ανοίγματος Οικονομικής Χρήσης

Αφού μπούμε στην εφαρμογή πηγαίνουμε **Οργάνωση > Υποδομή > Χρήσεις**

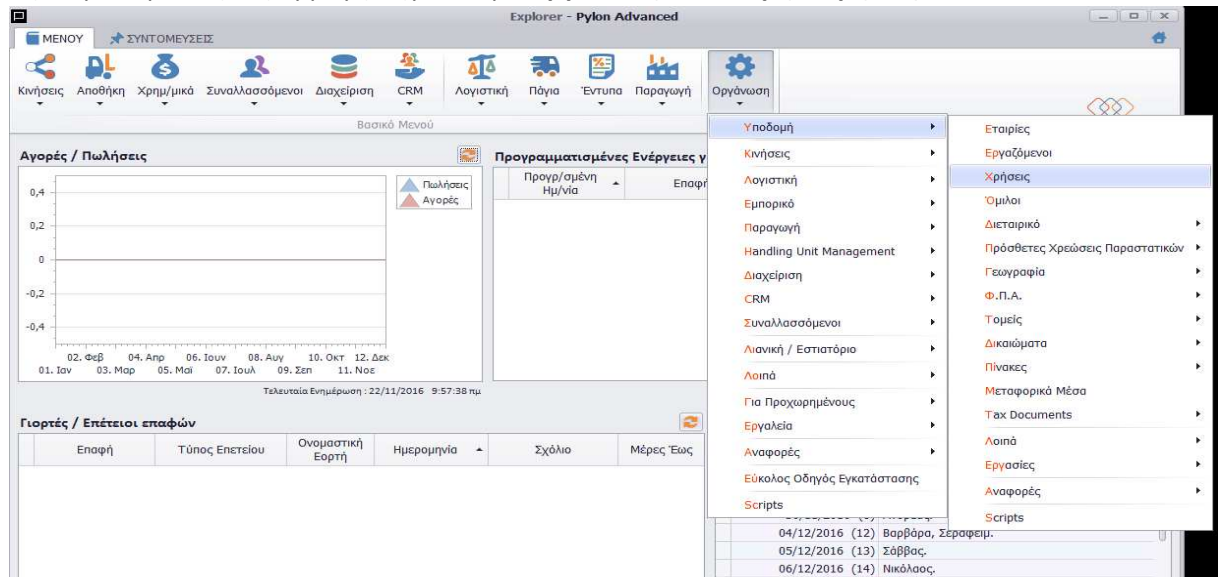

Στην περιοχή των χρήσεων κάνουμε προσθήκη και συμπληρώνουμε τα πεδία **Κωδικός**, **Όνομα** και επιλέγουμε **Νόμισμα**.

Π

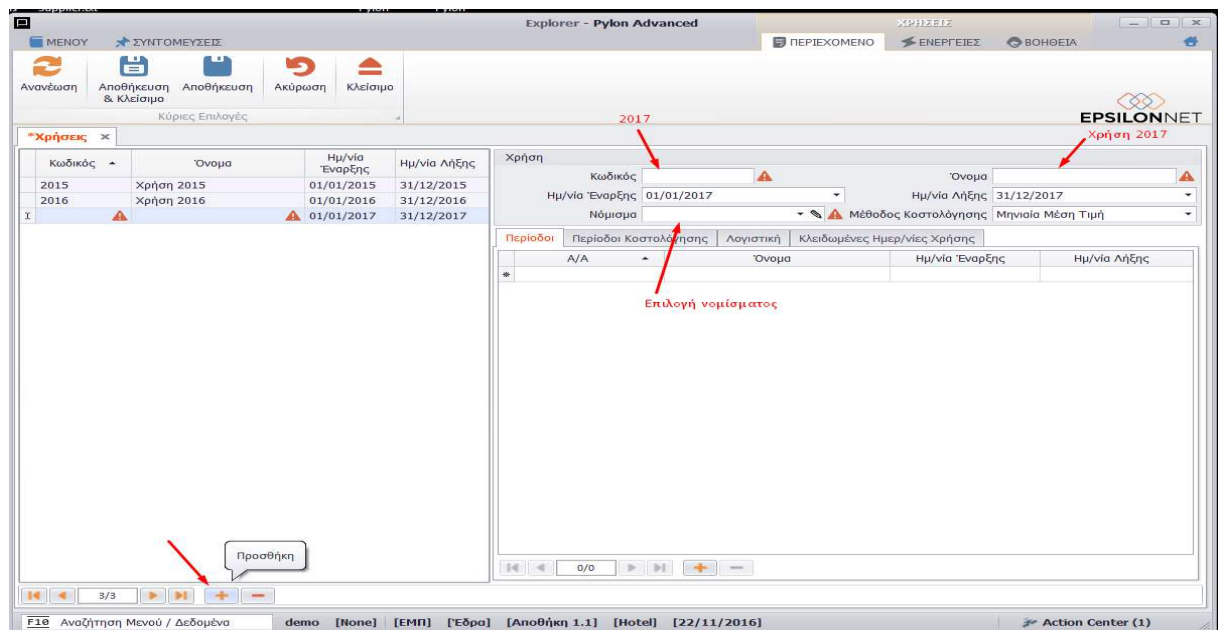

## Στη συνέχεια πατάμε **Ενέργειες**

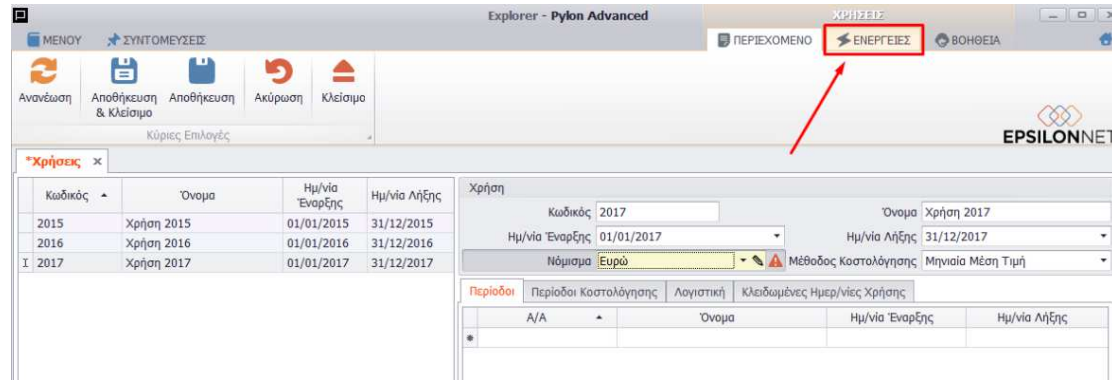

Κωδικός	Όνομα	Ημ/νία Έναρξης	Ημ/νία Λήξης
2015	Χρήση 2015	01/01/2015	31/12/2015
2016	Χρήση 2016	01/01/2016	31/12/2016
Σ 2017	Χρήση 2017	01/01/2017	31/12/2017

Στο μενού των ενεργειών στην επιλεγμένη χρήση πατάμε το πλήκτρο **Δημιουργία Μηνιαίων Φορολογικών Περιόδων**.

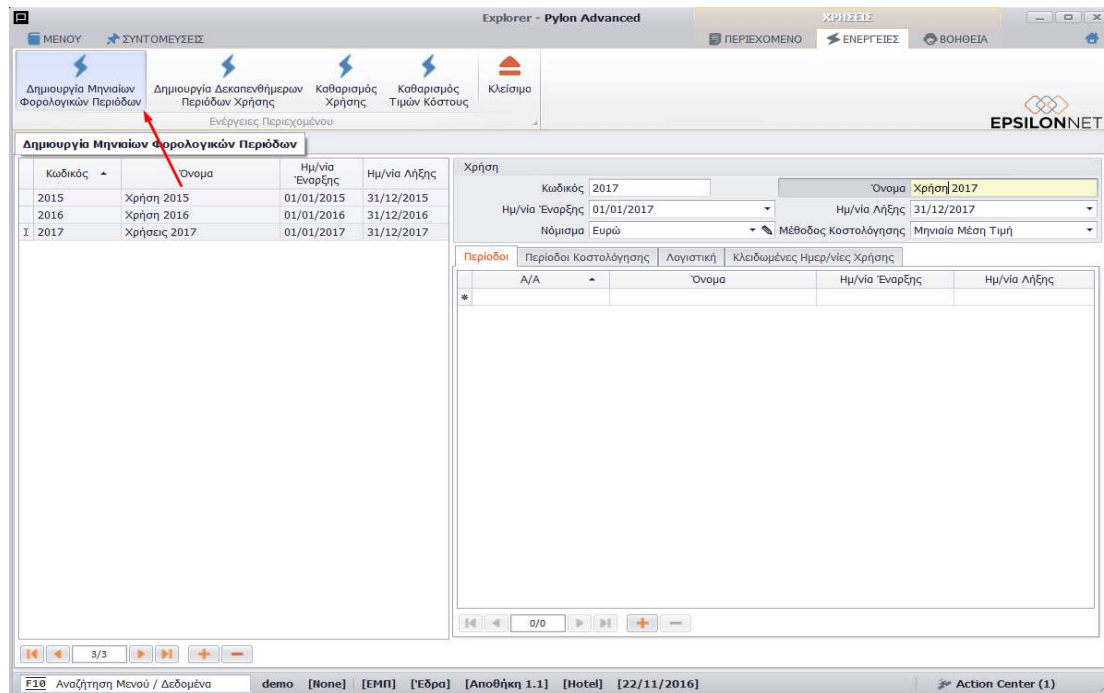

Κωδικός	Όνομα	Ημ/νία Έναρξης	Ημ/νία Λήξης
2015	Χρήση 2015	01/01/2015	31/12/2015
2016	Χρήση 2016	01/01/2016	31/12/2016
Σ 2017	Χρήσεις 2017	01/01/2017	31/12/2017

## Τέλος πατάμε **Αποθήκευση** και **Κλείσιμο**.

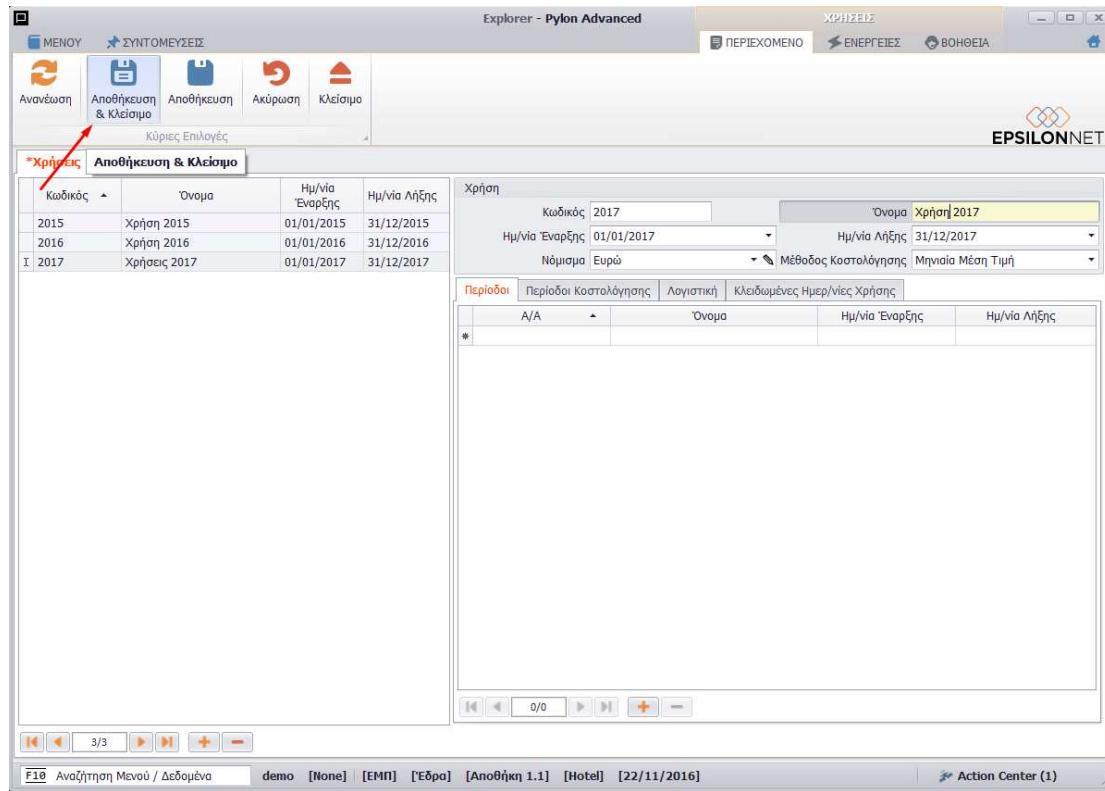

Κωδικός	Όνομα	Ημ/νία Έναρξης	Ημ/νία Λήξης	Χρήση
2015	Χρήση 2015	01/01/2015	31/12/2015	
2016	Χρήση 2016	01/01/2016	31/12/2016	
I 2017	Χρήσεις 2017	01/01/2017	31/12/2017	

The form on the right shows details for the selected user (2017):

- Κωδικός: 2017
- Όνομα: Χρήση 2017
- Ημ/νία Έναρξης: 01/01/2017
- Ημ/νία Λήξης: 31/12/2017
- Νόμισμα: Ευρώ
- Μέθοδος Κοστολόγησης: Μηνιαία Μέση Τιμή

At the bottom, there is a status bar with the text: 'F10 Αναζήτηση Μενού / Δεδομένα demo [None] [ΕΜΠ] [Έδρα] [Αποθήκη 1.1] [Hotel] [22/11/2016] Action Center (1)'